«Медична газета «Здоров'я України XXI сторіччя»© ®

Редакционная коллегия

Е.Н. Амосова, д.м.н., профессор, член-корреспондент НАМН Украины, ректор НМУ им. А.А. Богомольца

О.Я. Бабак, д.м.н., профессор, заведующий кафедрой внутренней медицины № 1 Харьковского национального медицинского университета

Г.М. Бутенко, д.м.н., профессор, академик НАМН Украины, член-корреспондент НАН Украины и РАМН, директор Института генетической и регенеративной медицины НАМН Украины

Б.М. Венцковский, д.м.н., профессор, член-корреспондент НАМН Украины, заведующий кафедрой акушерства и гинекологии № 1 НМУ им. А.А. Богомольца

Ю.В. Вороненко, д.м.н., профессор, академик НАМН Украины, ректор НМАПО им. П.Л. Шупика

И.И. Горпинченко, д.м.н., профессор, директор Украинского института сексологии и андрологии, главный сексопатолог МЗ Украины

Ю.И. Губский, д.м.н., профессор, член-корреспондент НАМН Украины, заведующий кафедрой паллиативной и хосписной медицины НМАПО им. П.Л. Шупика

Д.И. Заболотный, д.м.н., профессор, академик НАМН Украины, вице-президент НАМН Украины, директор Института отоларингологии им. А.И. Коломийченко НАМН Украины

Д.Д. Иванов, д.м.н., профессор, заведующий кафедрой нефрологии и почечнозаместительной терапии НМАПО им. П.Л. Шупика, главный детский нефролог МЗ Украины

В.Н. Коваленко, д.м.н., профессор, академик НАМН Украины, вице-президент НАМН Украины, директор ННЦ «Институт кардиологии им. Н.Д. Стражеско» НАМН Украины

В.В. Корпачев, д.м.н., профессор, заведующий отделом клинической фармакологии и фармакотерапии эндокринных заболеваний Института эндокринологии и обмена веществ им. В.П. Комиссаренко НАМН Украины

В.Г. Майданник, д.м.н., профессор, академик НАМН Украины, заведующий кафедрой педиатрии № 4 НМУ им. А.А. Богомольца

Б.Н. Маньковский, д.м.н., профессор, член-корреспондент НАМН Украины, заведующий кафедрой диабетологии НМАПО им. П.Л. Шупика, главный эндокринолог МЗ Украины

Ю.М. Мостовой, д.м.н., профессор, заведующий кафедрой пропедевтики внутренних болезней Винницкого национального медицинского университета им. Н.И. Пирогова

В.И. Панькив, д.м.н., профессор, заведующий отделом профилактики эндокринных заболеваний Украинского научно-практического центра эндокринной хирургии и трансплантации эндокринных органов и тканей МЗ Украины

А.Н. Пархоменко, д.м.н., профессор, член-корреспондент НАМН Украины, научный руководитель отдела реанимации и интенсивной терапии ННЦ «Институт кардиологии им. Н.Д. Стражеско» НАМН Украины

Н.В. Пасечникова, д.м.н., профессор, член-корреспондент НАМН Украины, директор Института глазных болезней и тканевой терапии им. В.П. Филатова НАМН Украины

В.В. Поворознюк, д.м.н., профессор, руководитель отдела клинической физиологии и патологии опорно-двигательного аппарата Института геронтологии НАМН Украины, директор Украинского научно-медицинского центра проблем остеопороза

И.М. Трахтенберг, д.м.н., профессор, академик НАМН, член-корреспондент НАН Украины, заведующий отделом токсикологии Института медицины труда НАМН Украины

Н.Д. Тронько, д.м.н., профессор, академик НАМН, член-корреспондент НАН Украины, вице-президент НАМН Украины, директор Института эндокринологии и обмена веществ им. В.П. Комиссаренко НАМН Украины

Ю.И. Фещенко, д.м.н., профессор, академик НАМН Украины, директор Национального института фтизиатрии и пульмонологии им. Ф.Г. Яновского НАМН Украины

Н.В. Харченко, д.м.н., профессор, член-корреспондент НАМН Украины, заведующая кафедрой гастроэнтерологии, диетологии и эндоскопии НМАПО им. П.Л. Шупика

В.И. Цымбалюк, д.м.н., профессор, академик НАМН Украины, президент НАМН Украины, заместитель директора Института нейрохирургии им. А.П. Ромоданова НАМН Украины

В.П. Черных, д.ф.н., д.х.н., профессор, член-корреспондент НАН Украины, ректор Национального фармацевтического университета

Учредитель – Иванченко Игорь Дмитриевич

ИЗДАТЕЛЬ – ООО «МЕДИЧНА ГАЗЕТА «ЗДОРОВ'Я УКРАЇНИ 21 СТОРІЧЧЯ»

«Медична газета «Здоров'я України XXI сторіччя»©®
Представлена в базе данных «Научная периодика Украины» и индексируется Google Scholar

ГЕНЕРАЛЬНЫЙ ДИРЕКТОР **Татьяна Черкасова**
ДИРЕКТОР ПО РАЗВИТИЮ **Людмила Жданова**
ГЛАВНЫЙ РЕДАКТОР **Эльвира Сабадаш**
ВЫПУСКАЮЩИЙ РЕДАКТОР **Лариса Стороженко**
МЕДИЦИНСКИЙ ДИРЕКТОР **Алексей Терещенко**
МЕДИЦИНСКИЕ РЕДАКТОРЫ **Ольга Радучич**, **Игорь Кравченко**
ЛИТЕРАТУРНЫЕ РЕДАКТОРЫ / КОРРЕКТОРЫ **Галина Теркун**, **Оксана Шедова**, **Людмила Центило**
НАЧАЛЬНИК ОТДЕЛА ВЕРСТКИ И ДИЗАЙНА **Лина Арсенюк**
ДИЗАЙНЕРЫ **Наталия Дехтярь**, **Олег Смага**, **Татьяна Зайчук**, **Ирина Гарнатко**
НАЧАЛЬНИК ОТДЕЛА МАРКЕТИНГА **Наталия Семенова**
ВЕДУЩИЕ МАРКЕТИНГ-МЕНЕДЖЕРЫ **Инна Головко**, **Юлия Башкирова**
МЕНЕДЖЕРЫ **Зоя Маймескул**, **Мирослава Табачук**
АССИСТЕНТЫ ОТДЕЛА МАРКЕТИНГА **Анна Дребот**, **Леся Иванченко**
НАЧАЛЬНИК ОТДЕЛА ПРОИЗВОДСТВА **Ивалин Крайчев**
ТЕХНИЧЕСКИЙ ДИРЕКТОР **Сергей Бадеха**

Свидетельство КВ №15650-4122ПР от 03.09.2009 г.
Индекс издания: 35272
Редакция может публиковать материалы, не разделяя точки зрения авторов.
За достоверность фактов, цитат, имен, географических названий и иных сведений отвечают авторы.

Перепечатка материалов допускается только с разрешения редакции.
Рукописи не возвращаются и не рецензируются.

Адрес для писем:
03035, г. Киев, ул. Механизаторов, 2.
E-mail: zu@health-ua.com; www.health-ua.com

Контактные телефоны:
Редакция **521-86-86**
Отдел маркетинга **521-86-91**
Отдел подписки и распространения **521-86-98**

Газета отпечатана в ООО «Юнивест-Принт», г. Киев-54, ул. Дмитриевская, 44-б.

Подписана в печать 18.04.2017 г.
Заказ 18042017. Тираж **33 000** экз.

Тираж с 15.08.2014 г. и 8700 электронных адресов (дата госрегистрации с 02.01.2012 г.).

ПРЕС-РЕЛІЗ

Більше 14 млн українців страждають на алергічні захворювання

Згідно з даними МОЗ, більше 30% українців хворіють на алергію. Експерти визначили 5 головних алергенів, що спричиняють алергічні реакції: пилок, цвіль, мертві клітини шкіри і волосся тварин, пил, пилові кліщі.

На підтримку Всесвітнього тижня боротьби з алергією, який щороку проводить Всесвітня організація алергії, компанія Philips наводить інформацію, що допоможе більше дізнатися про такі захворювання та ефективно боротися з ними.

Детальніше про нинішню ситуацію в Україні розповіла лікар-алерголог Марія Кривопустова: «Актуальність та медико-соціальне значення хронічних захворювань органів дихання надзвичайно високі. Зокрема, це стосується одного з найпоширеніших та важких алергічних захворювань – бронхіальної астми. Вважається, що на неї страждають близько 300 млн осіб у світі.

На жаль, ми не завжди сприймаємо наявні ознаки алергії як симптоми серйозного захворювання. А між тим вона створює не тільки фізичний дискомфорт і впливає на якість життя, але й психологічно змушує людину почуватися некомфортно. Полегшити симптоми і зменшити вплив алергенів можна за допомогою превентивних заходів, таких як регулярне вологе прибирання та провітрювання, а також очищення повітря в кімнаті, де ви перебуваєте більшість часу».

Philips створює ефективні рішення для покращення якості повітря в приміщеннях: зволожувачі та очищувачі повітря, а також комбіновані системи 2-в-1. Інноваційна технологія багатоетапної активної фільтрації VitaShield IPS, яка використовується в очищувачах повітря Philips, дозволяє видалити з повітря 99,97% частинок розміром 0,3 мікрона – а це розмір найпоширеніших алергенів, які переносяться повітрям, шкідливих частинок, запахів, органічних сполук та бактерій. Якість та ефективність приладів випробувана та підтверджена Європейським центром дослідження проблем алергії (ECARF).

Контакти для отримання додаткової інформації:
Вікторія Страдомська, Be-it Agency
Телефон: +380 50 139 92 55
E-mail: VStradomska@be-it.com.ua
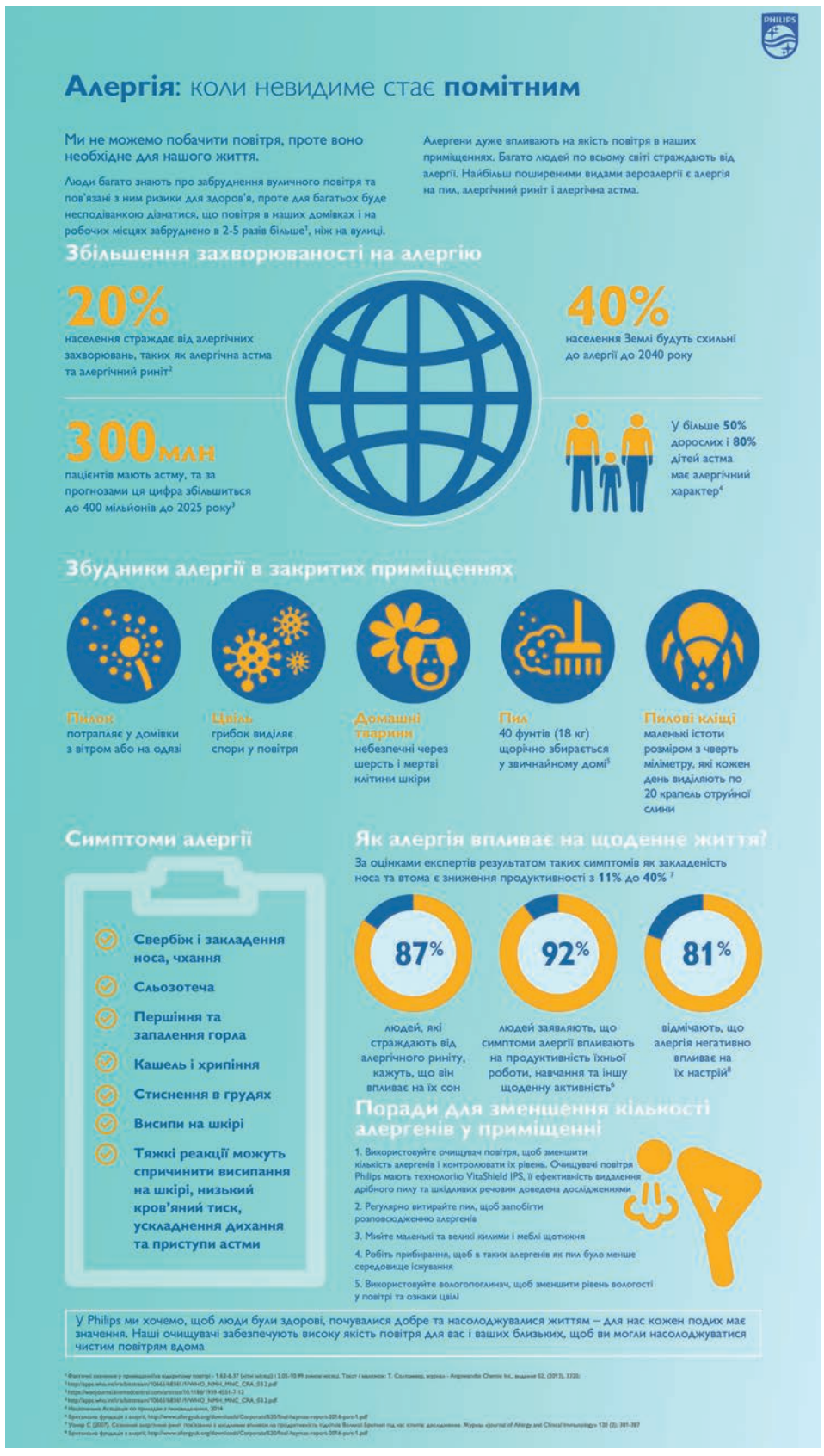
Оксана Балясникова, PR-менеджер, Philips
Телефон: +380 50 435 87 48
E-mail: oksana.baliasnikova@philips.com
Web: http://www.philips.ua/